



**WORK
WEAR
CATÁLOGO**



**LEON
DE FLANDRIA**



LEON
DE FLANDRIA

ARTÍCULO

FLANDRIA LIVIANO

LIGAMENTO

2/1s

PESO

6,0
Oz /yd²

ANCHO

160
cm



ARTÍCULO

LEÓN PESADO

LIGAMENTO

3/1s

PESO

8,1
Oz /yd²

ANCHO

160
cm

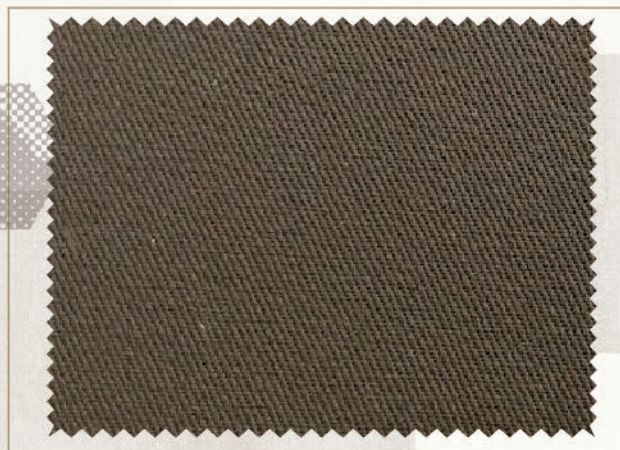

CARTA DE COLORES

ANCHO

Norma ASTM D3774.
Ancho estándar. Aceptables las variaciones a -2% y +3%.

PESO

Norma ASTM D3776.
Variación máxima de +5,0% en el peso.
La conformidad de cada lote es evaluada luego del Stone WhasedLab.



9019 BLANCO



5019



9574 BEIGE



9298 AERO



9318 AZUL OSCURO



9438 VERDE MILITAR

SISTEMA UTILIZADO PARA CLASIFICACIÓN DE TONOS

TELAS COLOR

TONOS SIN LAVAR



9017 NARANJA



9744 GRIS



3200 NEGRO



Temperatura máxima de 40°C. Acción mecánica normal.
Enjuague normal. Centrifugado normal.

Maximum temperature 40° C. Normal mechanical action.
Normal rinsing. Normal centrifugation.



No usar blanqueadores a base de cloro.

Do not use chlorine based bleach.



Permite secado en tambor rotativo.
Secar con indicador de temperatura mínima.

Trumble dry allowed.
Dry with the dial indicating minimum temperature.



Planchar con temperatura máxima de 100° C.
El uso de plancha a vapor o prensa no es recomendado.

Pressing ironing base at maximum temperature of 100° C.



Limpieza en seco.

Dry cleaning.



LEON
DE FLANDRIA



ARTÍCULO
FOBOS

LIGAMENTO
2/1z

PESO
6,9
Oz /yd²

ANCHO
166
cm



ARTÍCULO
PRIX

LIGAMENTO
3/1z

PESO
10,1
Oz /yd²

ANCHO
165
cm





EJEMPLO DE ETIQUETA DE ROLLO

		Flandria Av. del Lib. San Martín 1552. San Martín Buenos Aires, Argentina (54-11)4755-3030		CALIDAD 1	
ESTA ETIQUETA DEBE SER PRESENTADA EN CASO DE RECLAMOS					
① LEON P. AZUL 9318					
A081499318-01			PARTIDA 3010064150		
MTS 100	TONO ③ 555A		LOTE 661501		
PIEZA 10	PUNTOS 10	GRM2 210	OZ 6,5	UNIONES 0	
3010064150 				Empresa  Certificada	
EMBALADO 01/08/2022			INDUSTRIA ARGENTINA		

① Nombre del artículo

② Calidad

③ Tono

DISPOSICIÓN DE ROLLOS ANTES DE SU USO:

Las piezas deben disponerse en forma paralela y horizontalmente sobre una superficie plana, en pilas que no superen la altura máxima de 1,5m (no más de 5 filas de rollos), protegidas de la luz del sol y la humedad excesiva.

No deben estibarlas por largo tiempo de forma cruzada (hoguera) o dispuestas en pie ya que este tipo de apilamiento (hoguera) puede ocasionar ondulación en el tejido.



LEON
DE FLANDRIA

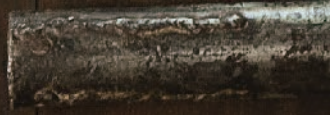



ACTITUD

PURA

GARRA



**LEÓN
DE FLANDRIA**

Web. www.algoselanflandria.com.ar

 [leon.deflandria](https://www.instagram.com/leon.deflandria)

E-mail. ventas@algoselan.com.ar

Dirección. Av. Libertador General San Martín 1562
(B1650HWP) San Martín, Buenos Aires, Argentina.

Tel./Whatsapp +54-11 5308-0307.